

年金のお受け取りは

「JAレーク滋賀」で!

便利で安心!
さらにオトク!

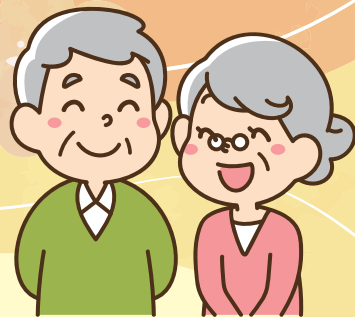

募集期間 / 令和7年4月1日(火)～令和8年3月31日(火)

金利優遇定期貯金にお預け入れいただけます!

公的年金等のお受け取りを

①当JAの口座にご指定中の方

②新たにご指定いただける方

上記いずれかの方で、個人の方が対象です。

期間
1年

年 **0.45%** (税引後年0.358%)

(お一人様 10万円以上600万円以内)

◎期間1年の自動継続

◎預入金額 / お一人様10万円以上600万円以内
(前年度の年金定期預入金額と通算)

◎上記金利は初回満期日までとなり、自動継続後は店頭表示金利となります。

※個人の方に限りです。

※お利息に20.315%(国税15.315%・地方税5%)の分離課税がかかります。

※中途解約される場合、当JA所定の中途解約利率を適用します。

※当JAが取扱うその他の金利上乘せ商品と金利の合算はできません。

※本商品は金利情勢等の変化により、募集期間中であっても金利を変更または取扱いを中止する場合があります。

※店頭で説明書を用意しております。

※金利は令和7年4月1日現在



©びわたん

金利優遇定期積金をご契約いただけます!

公的年金等のお受け取りを...

①当JAの口座にご指定中の方

②新たにご指定いただける方

③当JAにご予約いただける方

※年金予約票をご提出いただき、令和7年4月から令和9年3月までに新規裁定請求の手続きを行ってください。

上記いずれかの方で、個人の方が対象です。

期間中、定期積金〔毎月の掛金額1万円以上かつ期間3年以上〕を自動振替にてご契約の方は、右記の特別金利でお預かりします!!

年 **0.35%** (税引後年0.278%)

毎月の掛金を年金口座から自動振替させていただきます。

◎積立プラン《定額式》一定の掛金額を決めて積み立てします。

掛金額	3年〔満期金額〕	4年〔満期金額〕	5年〔満期金額〕
毎月10,000円	360,000円	480,000円	600,000円
毎月20,000円	720,000円	960,000円	1,200,000円
毎月30,000円	1,080,000円	1,440,000円	1,800,000円

※受取額には期間に応じた給付補てん金加算されます。

◎個人の方に限りです。

◎給付補てん金には20.315%の税金(国税15.315%、地方税5%)が分離課税されます。

◎中途解約をされる場合、所定の中途解約利率が適用されます。

◎当JAで実施する他の特典付定期積金商品との併用はできません。

◎本商品は金利情勢等の変化により、募集期間中であっても金利を変更または取扱いを中止する場合があります。

◎店頭で説明書を用意しております。

◎金利は令和7年4月1日現在



JAで年金口座をご指定いただくと プレゼントがもらえます!

必ずもらえる1

年金をJAに新たにご指定いただいた方に

豪華

選んでうれしい!

カタログギフト をプレゼント!

※写真はイメージです。



必ずもらえる2

年金はこれから...という方も!

年金のお受け取りをJAにご予約
いただいた方に...

洗剤セット をプレゼント!



お友達をご紹介ください!

ご紹介者とお友達のどちらにも 素敵なプレゼント!



- ▶実施期間:令和7年4月1日(火)~令和8年3月31日(火)
- ▶実施内容:JAで年金を受給いただいているお客様にご紹介いただいたお友達が、JAで年金受給をお申込みいただいた場合、ご紹介者とお友達の双方に、素敵なプレゼントを贈呈いたします。



©びわたん

JAバンク 滋賀



ご紹介カード

×(キリトリ線)×

ご紹介者 (年金受給者)

お名前 大正・昭和
様 年 月 日生

ご住所

電話番号

この方をご紹介します (年金受給予定者)

お名前 大正・昭和
様 年 月 日生

ご住所

電話番号

ご記入いただきました個人情報につきましては、プレゼント贈呈および年金受給口座のご案内にのみ利用させていただきます。

「年金友の会」にご入会いただくと、楽しい行事にご参加いただけます! グラウンドゴルフ大会など

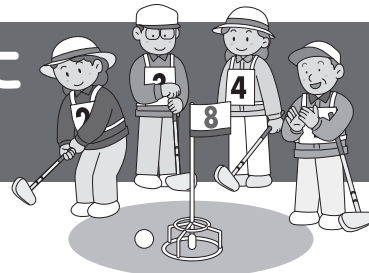

JAレーク滋賀

打出浜支店 TEL.077-525-4347
 瀬田支店 TEL.077-545-4511
 上田出張所 TEL.077-549-0321
 東大津支店 TEL.077-546-0312
 南大津支店 TEL.077-537-0022
 滋賀出張所 TEL.077-522-3462
 西大津支店 TEL.077-578-0127

雄琴出張所 TEL.077-578-1201
 堅田中央支店 TEL.077-572-1155
 志賀町支店 TEL.077-594-0013
 志津支店 TEL.077-562-0319
 老上支店 TEL.077-562-0255
 山田支店 TEL.077-562-0810
 常盤支店 TEL.077-568-0007

笠縫支店 TEL.077-562-2181
 草津支店 TEL.077-562-2226
 老上東支店 TEL.077-564-0336
 金勝支店 TEL.077-558-0351
 葉山支店 TEL.077-551-0062
 治田支店 TEL.077-552-1279
 大宝支店 TEL.077-552-3154

栗東中央支店 TEL.077-552-0542
 赤野井支店 TEL.077-585-0021
 明富支店 TEL.077-585-1002
 守山支店 TEL.077-582-8431
 野洲支店 TEL.077-588-3134
 祇王支店 TEL.077-587-0072
 三上支店 TEL.077-587-0075

中主支店 TEL.077-589-2481
 マキノ支店 TEL.0740-27-1190
 今津支店 TEL.0740-22-2571
 新旭支店 TEL.0740-25-2626
 安曇川支店 TEL.0740-32-0012
 高島支店 TEL.0740-36-0032

(令和7年4月1日現在)