

農業者
以外の方も
ご利用
いただけます。

お使い道は 自由自在!

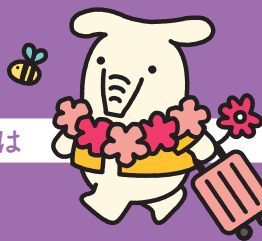

©よりぞう

JAフリーローン

夢はJAバンクで実現しよう!

多目的型

固定金利

年 **2.375⁺**%

保証料

別途保証料を
お支払い
いただけます。

お使いみちがわかる
書類の提出が
必要です

フリー型

固定金利

年 **4.675%~**

年 **11.075%**

保証料込

保証料は
お借り入れいただく
金利に
含まれています。

お使いみちがわかる
書類の提出が
原則不要です

(金利は令和7年4月1日現在・保証料別途)

JAフリーローン(フリー型)なら...

いつでも
どこでも

インターネットで簡単審査!

事前審査のお申し込みは「JAネットローン」で検索!

JAネットローン

※事前審査応諾後は、JA窓口等で
正式なお手続きが必要となります。



※店頭で説明書をご用意しております。※店頭にて返済額の試算を承っております。

くわしくは、お近くのJA窓口にお気軽にお問い合わせください。

 JALレーク滋賀

JALレーク滋賀

検索

お使い道は 自由自在!

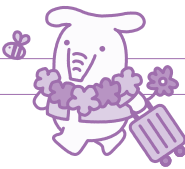

©よりそう

農業者
以外の方も
ご利用
いただけます。

JAフリーローン

JAフリーローンなら...

インターネットで簡単審査! ネットからJAフリーローンの事前審査のお申し込みをご希望される方は「JAネットローン」で検索!

JAネットローン



ネットローンご利用までの流れ (保証会社:三菱UFJニコス株式会社) ※フリー型のみ

STEP 1

インターネットから
事前審査申込み

24時間 365日
受付中

STEP 2

事前審査結果を
Eメールでご連絡

STEP 3

JA窓口等で
正式申込み

※必要書類をご用意のうえ、
お手続きいただけます。



	多目的型	フリー型								
ご利用いただける方	<ul style="list-style-type: none"> ●お借入時年齢: 18歳以上75歳未満 ●最終償還時年齢: 80歳未満 ●前年度年収が150万円以上の方で、安定した収入が見込める方 ●勤続(または営業)年数: 原則1年以上 	<ul style="list-style-type: none"> ●お借入時年齢: 20歳以上75歳未満 ●最終償還時年齢: 80歳未満 ●継続して安定した収入のある方 								
お 使 い み ち	<ul style="list-style-type: none"> ●生活に必要な一切のご資金で、お使いみちがわかる書類の提出をいただけるもの。ただし、次の①～④の資金は除きます。 ①税金支払資金 (JAで納付される相続税・贈与税を除く) ②負債整理資金 ③所定の期日経過後の経済未収金の肩代わり資金 ④営農資金および事業資金 	<ul style="list-style-type: none"> ●生活に必要な一切のご資金および事業性資金。ただし、負債整理資金等は除きます。 ※お使いみちのわかる書類の提出は原則不要です。 								
ご 融 資 金 額	●10万円以上500万円以内 (1万円単位)									
ご 融 資 期 間	●6か月以上10年以内									
ご 融 資 金 利	●固定金利 最終返済時までご契約時の金利が適用されます。									
ご 返 済 方 法	●毎月返済、または毎月返済とボーナス(年2回)との併用返済									
保 証 料 率	<ul style="list-style-type: none"> ●滋賀県農業信用基金協会の保証が必要です。 ●一括払い・分割払いのいずれかよりご選択いただけます。 ①一括払い ご融資時に一括して保証料をお支払いいただきます。(保証料率:年1.10%) 【お借入額100万円あたりの一括支払保証料(年1.10%)(例)】 <table border="1"> <tr> <td>お借入期間</td> <td>1年</td> <td>3年</td> <td>5年</td> </tr> <tr> <td>保 証 料</td> <td>6,007円</td> <td>17,425円</td> <td>29,275円</td> </tr> </table> ②分割払い 約定返済日の元利金返済にあわせ、保証料をお支払いいただきます。(保証料率:年1.10%)	お借入期間	1年	3年	5年	保 証 料	6,007円	17,425円	29,275円	<ul style="list-style-type: none"> ●三菱UFJニコス株式会社の保証が必要です。 ●お借入いただく金利に保証料率(年2.30%~4.70%)が含まれます。
お借入期間	1年	3年	5年							
保 証 料	6,007円	17,425円	29,275円							
担 保	●不要									
手 数 料	<ul style="list-style-type: none"> ●融資取扱に関する手数料は原則いただきません。 ●全額繰上返済、一部繰上返済、その他返済条件の変更に手数料がかかる場合があります。 ●書面契約の場合、印紙税が別途必要になります。なお、電子契約の場合は、印紙税が不要となりますが、電子契約サービス手数料が必要です。 ※手数料は、JAによって異なりますのでご相談JAにご確認ください。 									
留 意 事 項	<ul style="list-style-type: none"> ●ご利用に関しては、組合員加入のための出資が必要となる場合があります。 ●お申し込みいただいても、審査結果によってはお客様のご希望に沿えない場合がございます。また、審査結果の内容につきましては、お答えいたしかねますのであらかじめご了承ください。 ●金利などのご融資条件は各JAによって異なりますので、実際の適用金利は各JAにお尋ねください。 ●金利情勢等の変化により、期間中であっても金利を変更する場合があります。 									

「JAフリーローン」についてのお問い合わせ・お申し込みはお近くのJA窓口へ

打出浜支店	TEL.077-525-4347	志賀町支店	TEL.077-594-0013	葉山支店	TEL.077-551-0062	三上支店	TEL.077-587-0075
瀬田支店	TEL.077-545-4511	志津支店	TEL.077-562-0319	治田支店	TEL.077-552-1279	中主支店	TEL.077-589-2481
上田出張所	TEL.077-549-0321	老上支店	TEL.077-562-0255	大宝支店	TEL.077-552-3154	マキノ支店	TEL.0740-27-1190
東大津支店	TEL.077-546-0312	山田支店	TEL.077-562-0810	栗東中央支店	TEL.077-552-0542	今津支店	TEL.0740-22-2571
南大津支店	TEL.077-537-0022	常盤支店	TEL.077-568-0007	赤野井支店	TEL.077-585-0021	新旭支店	TEL.0740-25-2626
滋賀出張所	TEL.077-522-3462	笠縫支店	TEL.077-562-2181	明富支店	TEL.077-585-1002	安曇川支店	TEL.0740-32-0012
西大津支店	TEL.077-578-0127	草津支店	TEL.077-562-2226	守山支店	TEL.077-582-8431	高島支店	TEL.0740-36-0032
雄琴出張所	TEL.077-578-1201	老上東支店	TEL.077-564-0336	野洲支店	TEL.077-588-3134		
堅田中央支店	TEL.077-572-1155	金勝支店	TEL.077-558-0351	祇王支店	TEL.077-587-0072		