

ご家族より受け継がれた資産を、大切に育てます。

相続定期貯金

きずな

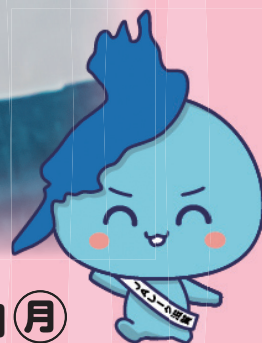

募集期間 令和6年4月1日(月)～令和7年3月31日(月)

当JAで相続手続き完了後1年以内の
相続資金**50万円**以上(相続により取得した金額の範囲内)を各支店・出張所窓口にて
お預け入れいただいた方は特別金利でお預かりします!

期間
1年
年

0.10%

(税引後年0.079%)

※募集期間中、当JAで相続手続き完了後1年以内の相続資金を定期貯金としてご契約いただける個人の方。
※特別金利の適用は初回満期日までとし、満期日以後は継続日における店頭金利を適用いたします。
※満期日までに中途解約される場合は、当JA所定の中途解約利率が適用されます。

※お利息に20.315%(国税15.315%・地方税5%)の分離課税がかかります。
※金利情勢の変化等により、取扱期間中であっても適用金利の変更、または取扱いを中止する場合がございます。
※金利は令和6年4月1日現在
※店頭に説明書をご用意しております。

くわしくは、お近くのJA窓口にお気軽にお問い合わせください。

 JAレーク滋賀

JAレーク滋賀

検索

相続定期貯金

きずな



《商品概要》

商品名	相続定期貯金「きずな」
ご利用いただける方	当JAで相続手続き完了後1年以内の相続資金50万円以上(相続により取得した金額の範囲内)を各支店・出張所窓口にてお預け入れいただける個人の方。
期間	1年 ※自動継続(元金継続または元利金継続)のみの取扱いとなります。
お預け入れについて	(預入方法) 一括預入 (預入金額) 50万円以上 (預入単位) 1円単位
払戻方法	満期日以後に一括して払い戻します。
お利息	(適用金利) 預入時の下記約定利率を初回満期日まで適用します。 ◎年0.10%(税引後0.079%) 自動継続後は、自動継続時のスーパー定期貯金(単利型)の約定利率を当該満期日まで適用します。 (利払頻度) 満期日以後に一括して支払います。 (計算方法) 付利単位を1円として1年を365日とする日割計算をします。 (税金) 20.315%(国税15.315%、地方税5%)※の分離課税となります。 ※2037年12月31日までの適用となります。
取扱期間	令和6年4月1日(月)～令和7年3月31日(月)
制約条件	店頭窓口での取扱いに限らせていただきます。
中途解約時の取扱い	満期日前に解約する場合は、JA所定の中途解約利率により払い戻します。
その他	◎金利情勢の変化等により、取扱期間中であっても適用金利の変更、または取扱いを中止する場合がございます。 ◎満期日以後の利息は解約日または書替継続日における普通貯金利率により計算します。 ◎証書式、通帳式、総合口座でのお取扱いができます。 ◎通帳レス口座サービス(通帳等の発行に代えてJAバンクアプリにより通帳レス口座利用規定が適用される貯金口座の残高・入金明細等をご確認いただくサービス)がご利用になれます。 ◎その他詳細については「自動継続スーパー定期貯金規定(単利型)」に準じます。



JAレーク滋賀

打出浜支店 TEL.077-525-4347
瀬田支店 TEL.077-545-4511
上田上出張所 TEL.077-549-0321
東大津支店 TEL.077-546-0312
南大津支店 TEL.077-537-0022
滋賀出張所 TEL.077-522-3462
西大津支店 TEL.077-578-0127
雄琴出張所 TEL.077-578-1201

仰木出張所 TEL.077-572-1067
堅田中央支店 TEL.077-572-1155
伊香立出張所 TEL.077-598-2006
志賀町支店 TEL.077-594-0013
小松出張所 TEL.077-596-0012
志津支店 TEL.077-562-0319
老上支店 TEL.077-562-0255
山田支店 TEL.077-562-0810

常盤支店 TEL.077-568-0007
笠縫支店 TEL.077-562-2181
草津支店 TEL.077-562-2226
老上東支店 TEL.077-564-0336
金勝支店 TEL.077-558-0351
葉山支店 TEL.077-551-0062
治田支店 TEL.077-552-1279
大宝支店 TEL.077-552-3154

栗東中央支店 TEL.077-552-0542
出庭支店 TEL.077-553-5061
赤野井支店 TEL.077-585-0021
明富支店 TEL.077-585-1002
守山支店 TEL.077-582-8431
野洲支店 TEL.077-588-3134
祇王支店 TEL.077-587-0072
三上支店 TEL.077-587-0075

中主支店 TEL.077-589-2481
マキノ支店 TEL.0740-27-1190
今津支店 TEL.0740-22-2571
新旭支店 TEL.0740-25-2626
安曇川支店 TEL.0740-32-0012
高島支店 TEL.0740-36-0032